



# TRIBUNALE ORDINARIO - UDINE

## ESPROPRIAZIONI IMMOBILIARI

### 194/2023

PROCEDURA PROMOSSA DA:

\*\*\* DATO OSCURATO\*\*\*

DEBITORE:

\*\*\* DATO OSCURATO \*\*\*

GIUDICE:

dott. Francesco Venier

CUSTODE:

COVEG Istituto Vendite Giudiziarie

## **PERIZIA FOTOGRAFICA**

redatta dalla sottoscritta geometra Maria Cristina Bellini con studio in Udine, viale del Ledra 1, iscritta al n° 3603 dell'Albo dei Geometri e Geometri Laureati della Provincia di Udine e dei Consulenti Tecnici del Giudice presso il Tribunale di Udine.



Incrocio tra vicolo Consorti e via Sant'Andrea ed accesso al fabbricato



Incrocio tra via Sant'Andrea e vicolo Consorti



p.c. 379 corte comune



p.c. 390 corte comune e fabbricato su p.c. 395 e fabbricato su p.c. 872 e altri fabbricati



Fabbricato corpo A – pc. 395 fabbricato corpo B – pc. 872 separati da corte comune pc. 390

## CORPO A



facciata principale



facciata laterale



interno abitazione – sala da pranzo



particolare del solaio crollato in sala da pranzo



interno abitazione – cucina

# CORPO B



facciata principale



facciate laterale e posteriore



particolare della copertura forata



ripostiglio interno al piano terra



deposito al piano terra



interno - deposito con accesso dalla corte



interno -legnaia al piano terra



“scala” arrugginita di accesso al 1° piano ex fienile



Interno del 1° piano – ex fienile



**Agenzia del Territorio  
CATASTO FABBRICATI  
Ufficio Provinciale di  
Udine**

Dichiarazione protocollo n. UD0169060 del 02/08/2005

Planimetria di u.i.u. in Comune di Bertolino

Vicolo Consorti

civ. 9

Identificativi Catastali:

Sezione:  
Foglio: 3  
Particella: 395  
Subalterno: 2

Compilata da:  
Battistutta Bruno  
Iscritto all'albo:  
Geometri

Prov. Pordenone

N. 1047

Scheda n. 1

Scala 1:200

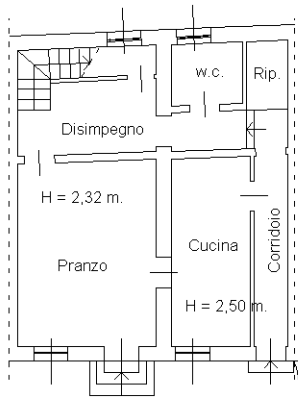

corte di transito  
comune  
(mapp. 390)

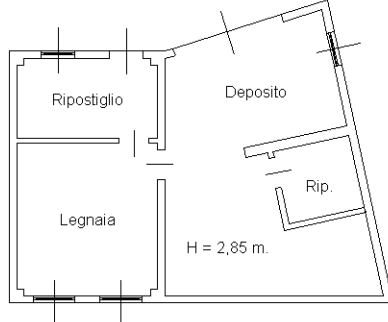

**PIANO TERRA**

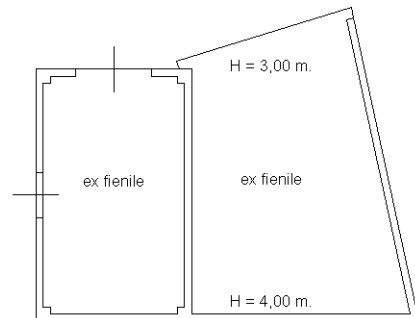
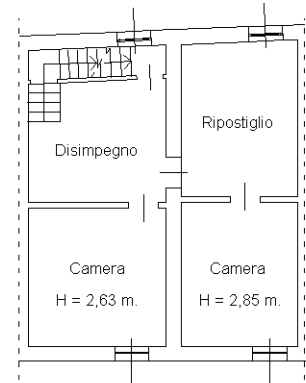

**PIANO PRIMO**

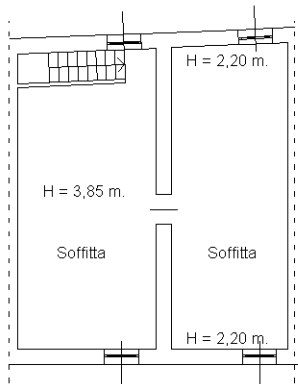

**PIANO SECONDO**



Ultima planimetria in atti

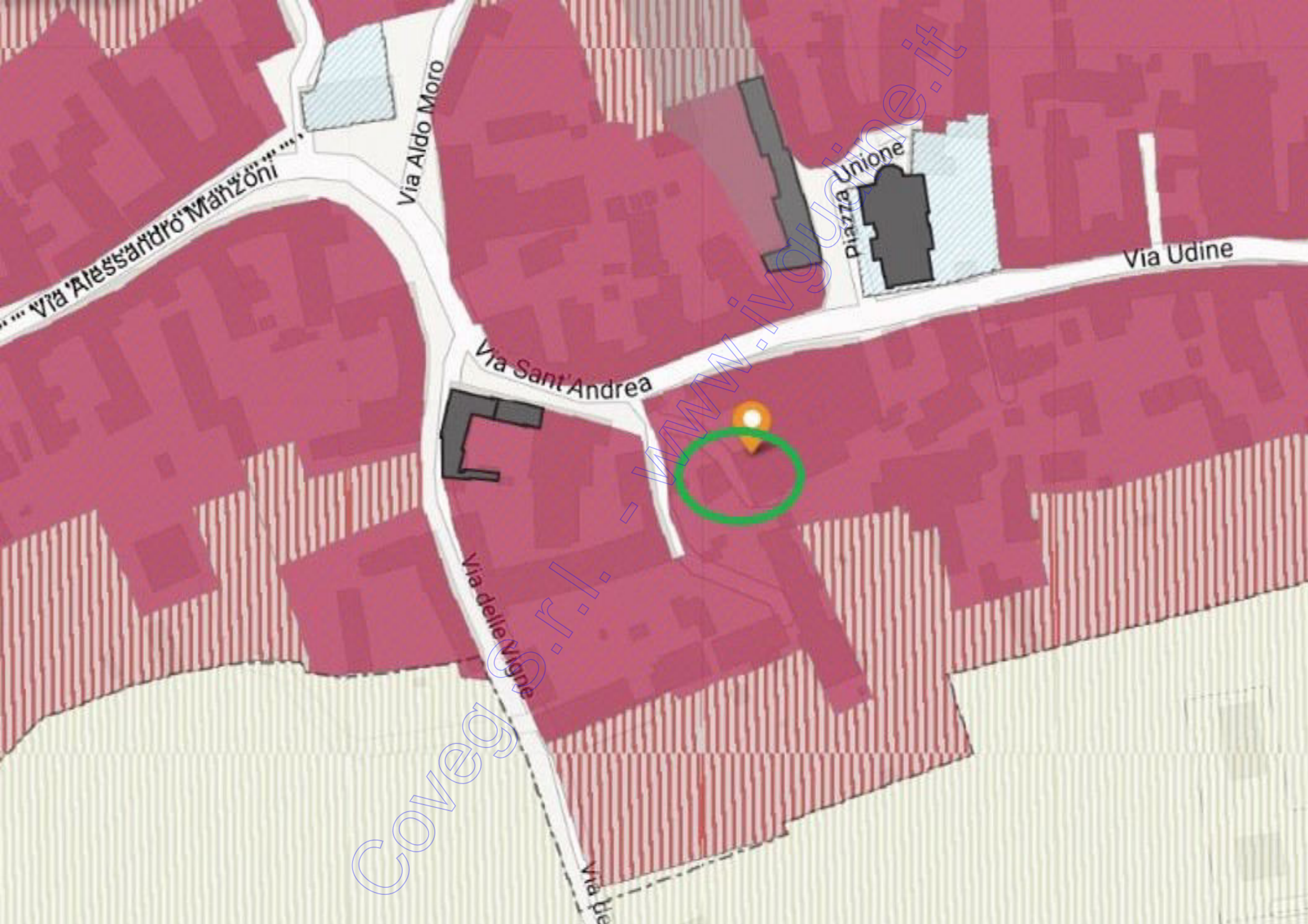

Via Alessandro Manzoni

Via Aldo Moro

Via Sant'Andrea

Piazza Unione

Via Udine

Via delle Vigne

Coveg S.r.l. - www.inviduine.it

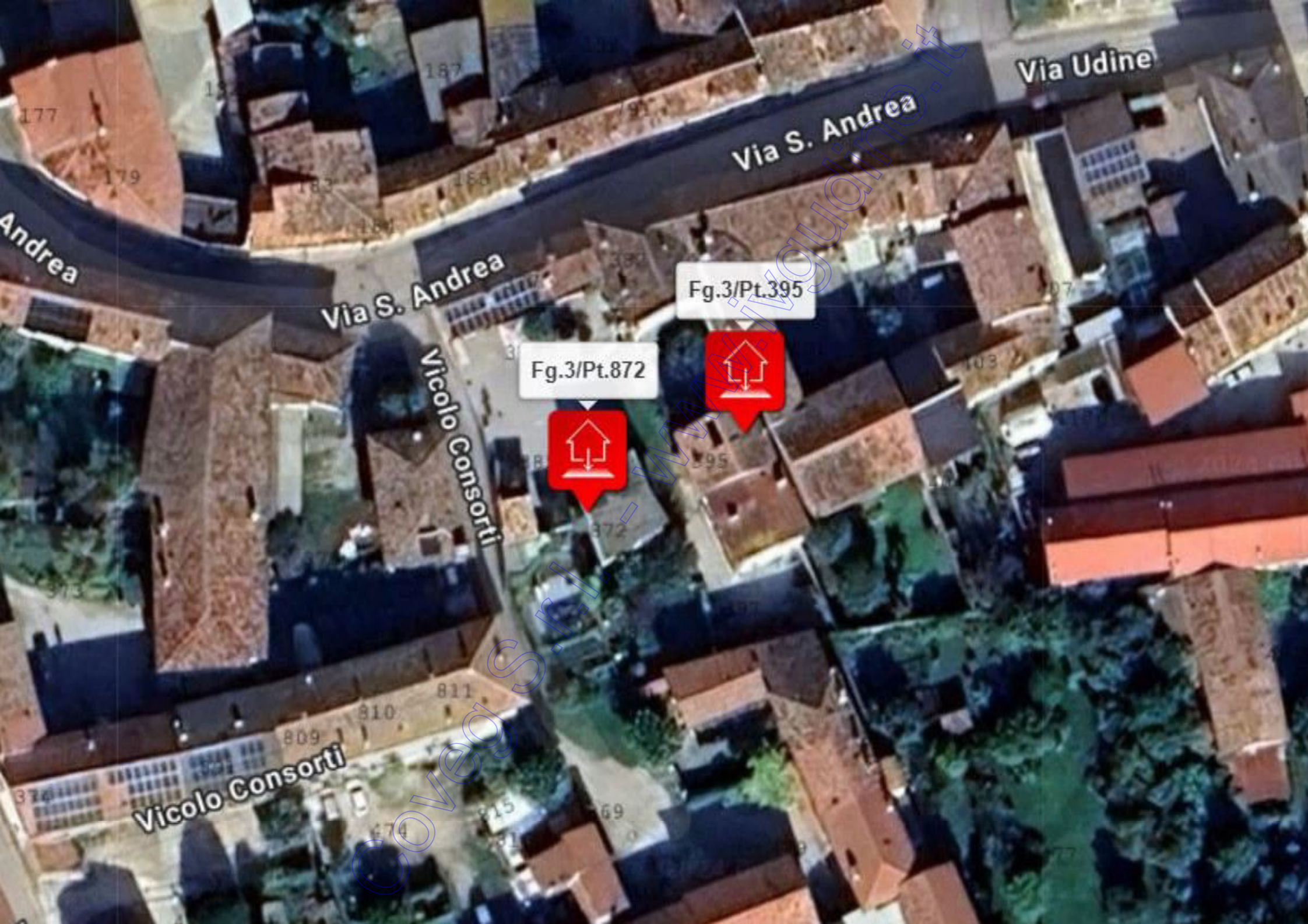

Fg.3/Pt.395

Fg.3/Pt.872



**Agenzia del Territorio  
CATASTO FABBRICATI  
Ufficio Provinciale di  
Udine**

Dichiarazione protocollo n. UD0169060 del 02/08/2005

Planimetria di u.i.u. in Comune di Bertolino

Vicolo Consorti

civ. 9

Identificativi Catastali:

Sezione:  
Foglio: 3  
Particella: 395  
Subalterno: 2

Compilata da:  
Battistutta Bruno  
Iscritto all'albo:  
Geometri

Prov. Pordenone

N. 1047

Scheda n. 1

Scala 1:200

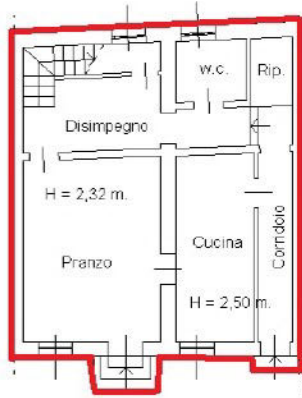

corte di transito  
comune  
(mapp. 390)

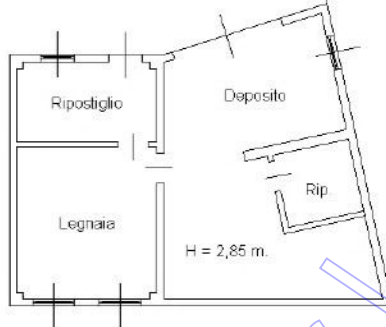

**PIANO TERRA**

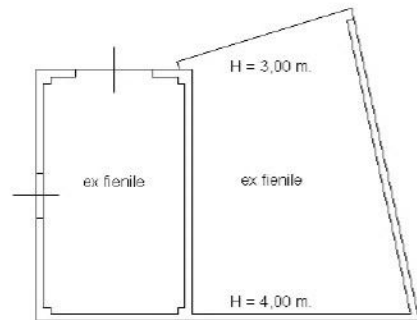
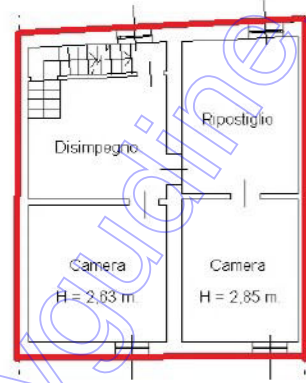

**PIANO PRIMO**

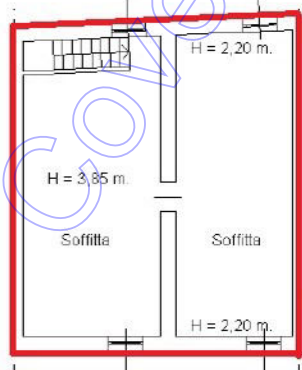

**PIANO SECONDO**



Ultima planimetria in atti

**Agenzia del Territorio  
CATASTO FABBRICATI  
Ufficio Provinciale di  
Udine**

Dichiarazione protocollo n. UD0169060 del 02/08/2005

Planimetria di u.i.u. in Comune di Bertolino

Vicolo Consorti

civ. 9

Identificativi Catastali:

Sezione:  
Foglio: 3  
Particella: 395  
Subalterno: 2

Compilata da:  
Battistutta Bruno  
Iscritto all'albo:  
Geometri

Prov. Pordenone

N. 1047

Scheda n. 1

Scala 1:200

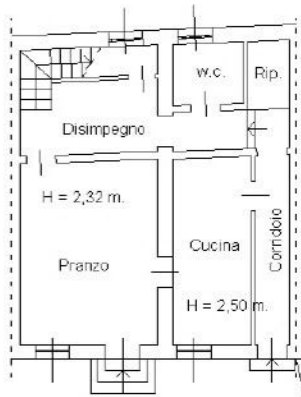

corte di transito  
comune  
(mapp. 390)

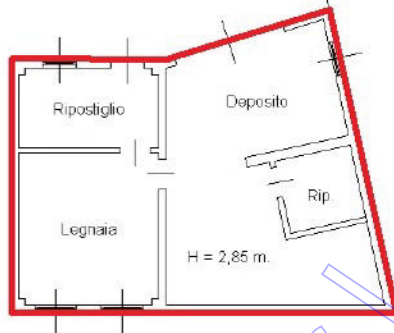

**PIANO TERRA**

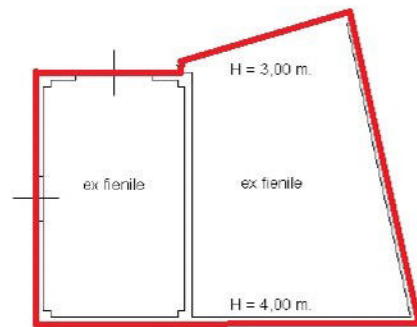
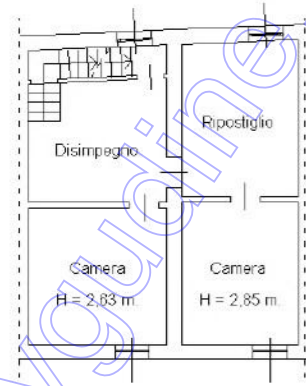

**PIANO PRIMO**

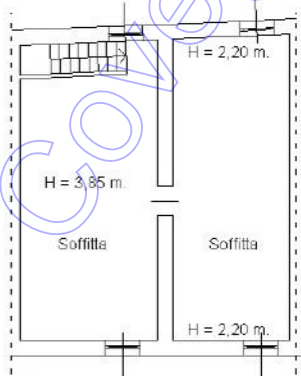

**PIANO SECONDO**



Ultima planimetria in atti

Catasto dei Fabbricati - Situazione al 21/10/2023 - Comune di BERTOLINO(A810) - < Foglio 3 - Particella 872 - Subalterno > - Uiu graffiata  
VICOLO CONSORTI n. 9 Piano T.1 - 2